

Poklop litinový
zátížení D400

159.06 - úprava komunikace

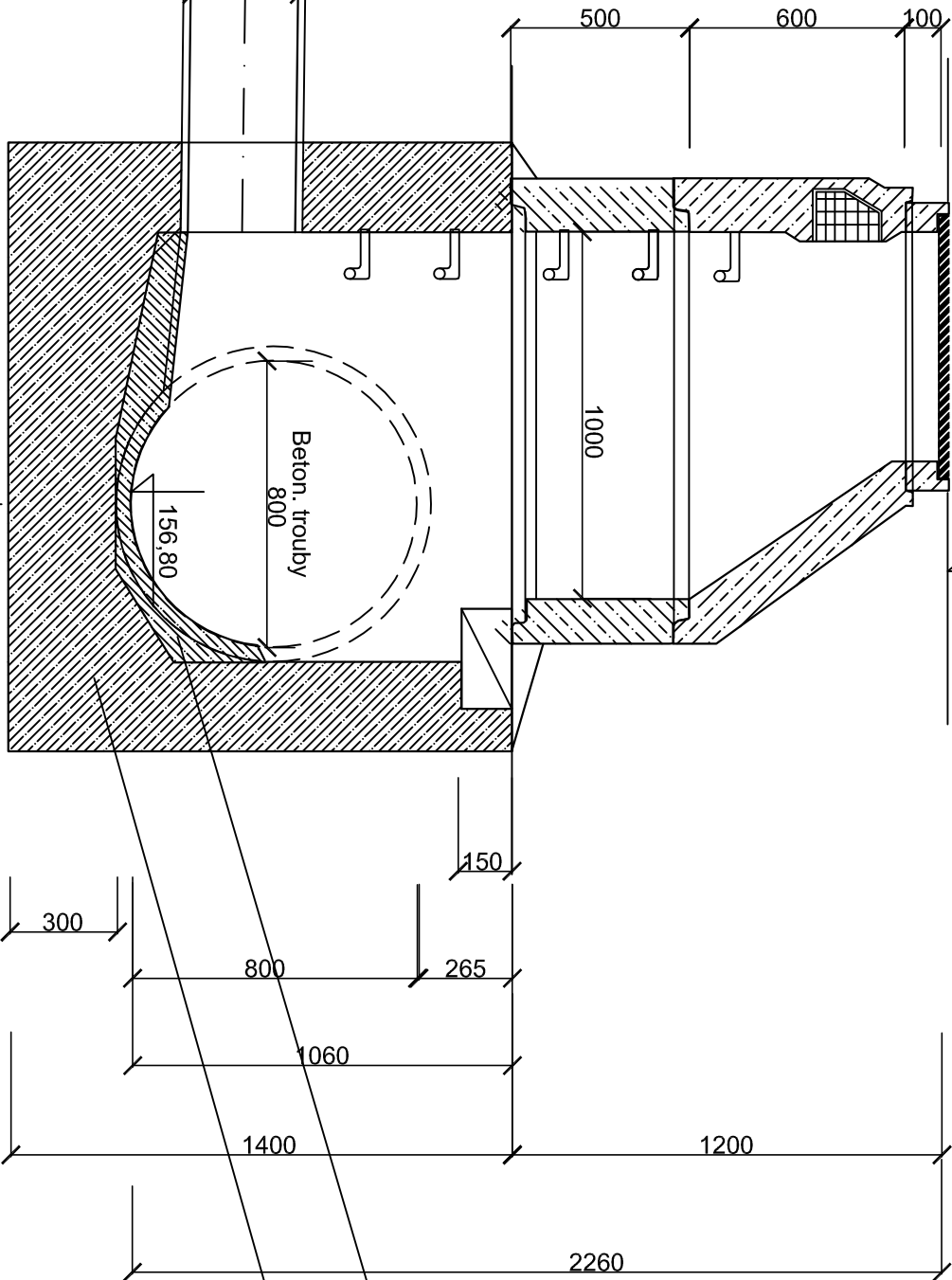

Tvrzený beton do kyselý C35/45

Dno z prostého betonu C16/20 (C25/30)

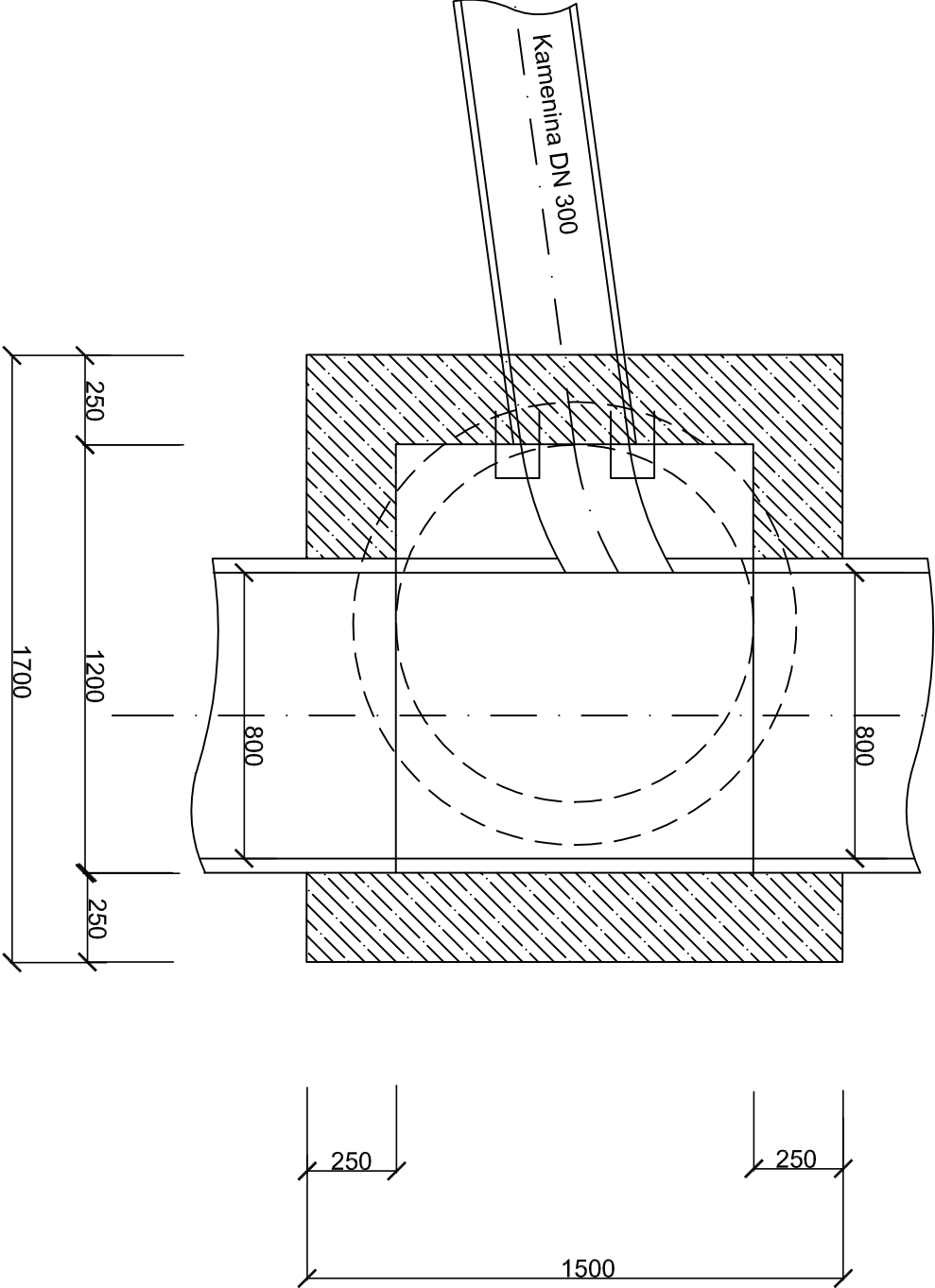

Napojovací šachta atyp - obdélníkové dno pro DN 800

zodp. projektant		vypracoval		kreslil		Vodohospodářská projekční kancelář I N D O R S Litoměřice Ing. Michal Jeřábek Velká Dominikánská 10, 412 01 Litoměřice Tel.: 776 785 535, indors@email.cz				
Ing. Michal Jeřábek		Ing. Michal Jeřábek								
kraj : Ústecký		místo : k. ú. Budyně n/O								
investor : Město Budyně n/O										
název dokumentace :						účel		DUR/DSP		
KANALIZAČNÍ STOKA OSTROVNÍ BUDYNĚ n/O						číslo zakázky		00870		
						datum		08/2022		
název přílohy :						měřítko :		příloha :		
NAPOJOVACÍ ŠACHTA ŠI						1 : 20		D. 4		
paré číslo :						1		2		
						3		4		
						5		6		
						7		8		
						9		0		